

OPTIMIZE | DAVE Bedrijfssoftware

Veelgestelde vragen

Hoe installeer ik DAVE op Windows?

In de installatieprocedure van DAVE wordt er een onderscheid gemaakt worden tussen de installatie van FrontBase en de installatie van Omnis Studio en DAVE:

Installatie van FrontBase

Gelieve onze helpdesk te contacteren voor begeleiding, als u de database van FrontBase wenst te verhuizen tussen twee computers of als u een database wenst terug te zetten door middel van een back-up.

Installatie van Omnis Studio en DAVE

Met onderstaande installatieprocedure kan u Omnis Studio en DAVE installeren op een Windows-computer.

Voor u begint, neemt u onderstaande elementen bij de hand (x.x en x.x.x vervangt u door de recentste versie nummers). Indien u deze niet heeft, gelieve onze helpdesk te contacteren.

- Het installatiebestand van Omnis Studio: Omnis Studio x.x Runtime.exe
- Het installatiebestand van DAVE: Dave x.x.x.msi
- Een Omnis Studio-serienummer: Deze kan u terugvinden op de leveringsbon van Just Software.

Eerst installeert u Omnis Studio, vervolgens start u Omnis Studio eenmalig op en dan installeert u DAVE.

1. Installatie Omnis Studio

Dubbelklik op Omnis Studio x.x Runtime.exe. De installatie van Omnis Studio wordt gestart en u volgt de installatie-richtlijnen.

Indien een scherm verschijnt met de vraag of "studiorg.exe" mag uitgevoerd worden, klikt u op "Ja".

2. Omnis Studio opstarten

Op Windows XP vindt u Omnis Studio terug in de "Program Files". Bij Windows Vista, Windows 7 en later vindt u deze terug op de C:-schijf. In de map Omnis Studio x.x Runtime dubbelklikt u op het bestand "omnis.exe" en dan krijgt u het registratie-venster van Omnis Studio.

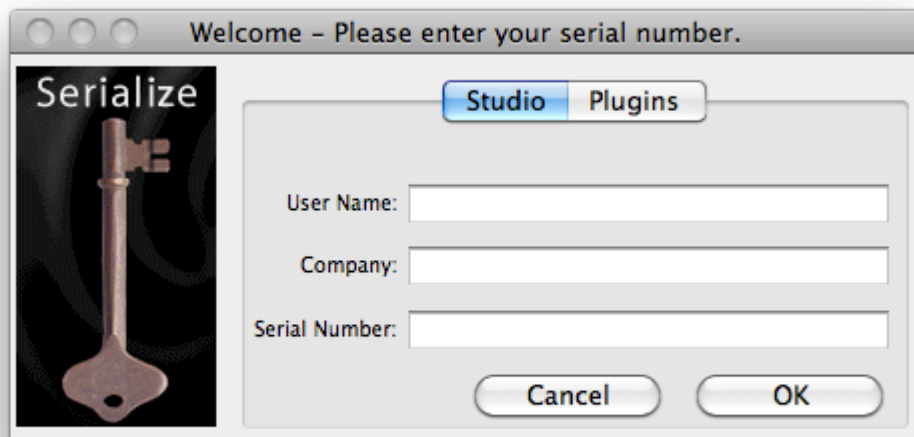

Hier moet u uw naam, uw bedrijf en uw serienummer van Omnis Studio ingeven.

Als dit correct werd ingegeven, zal dit registratie-venster sluiten maar blijft Omnis Studio openstaan. U mag dan Omnis Studio zelf afsluiten.

3. Installatie DAVE

Dubbelklik op DAVE x.x.x.msi. De installatie van DAVE wordt opgestart en u volgt de installatie-richtlijnen.

4. DAVE opstarten

Op het bureaublad is er een icoontje "DAVE" bijgekomen. Als u hierop dubbelklikt, zal DAVE opstarten en krijgt u het login-venster te zien waarop u de aanmeldgegevens nog moet invullen om te kunnen aanmelden.